

# BALUSTRADY KLATKI OTWARTEJ

SKALA 1:50, 1:10

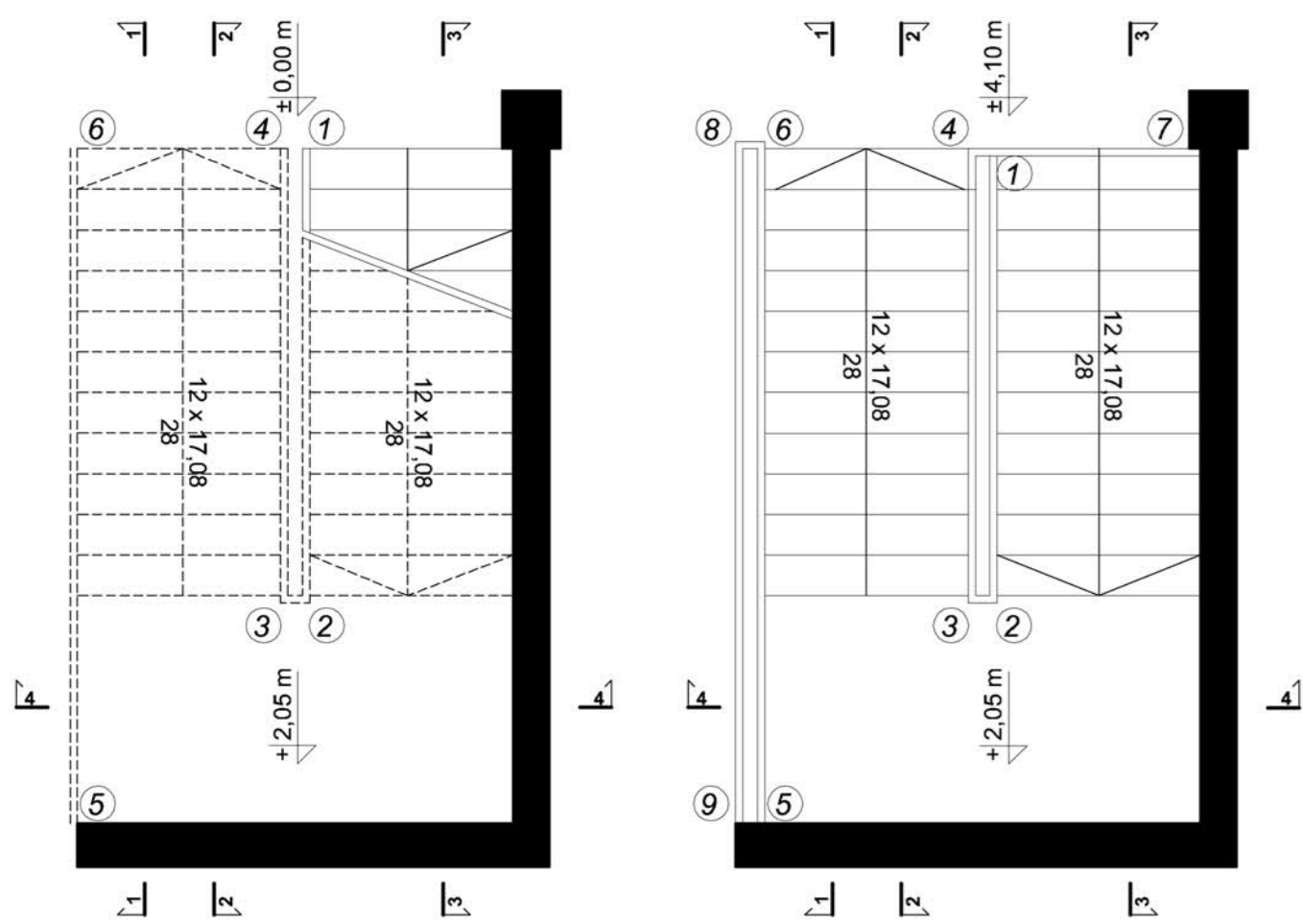

RZUT 1 PIĘTRA 1:50

RZUT 2 PIĘTRA 1:50

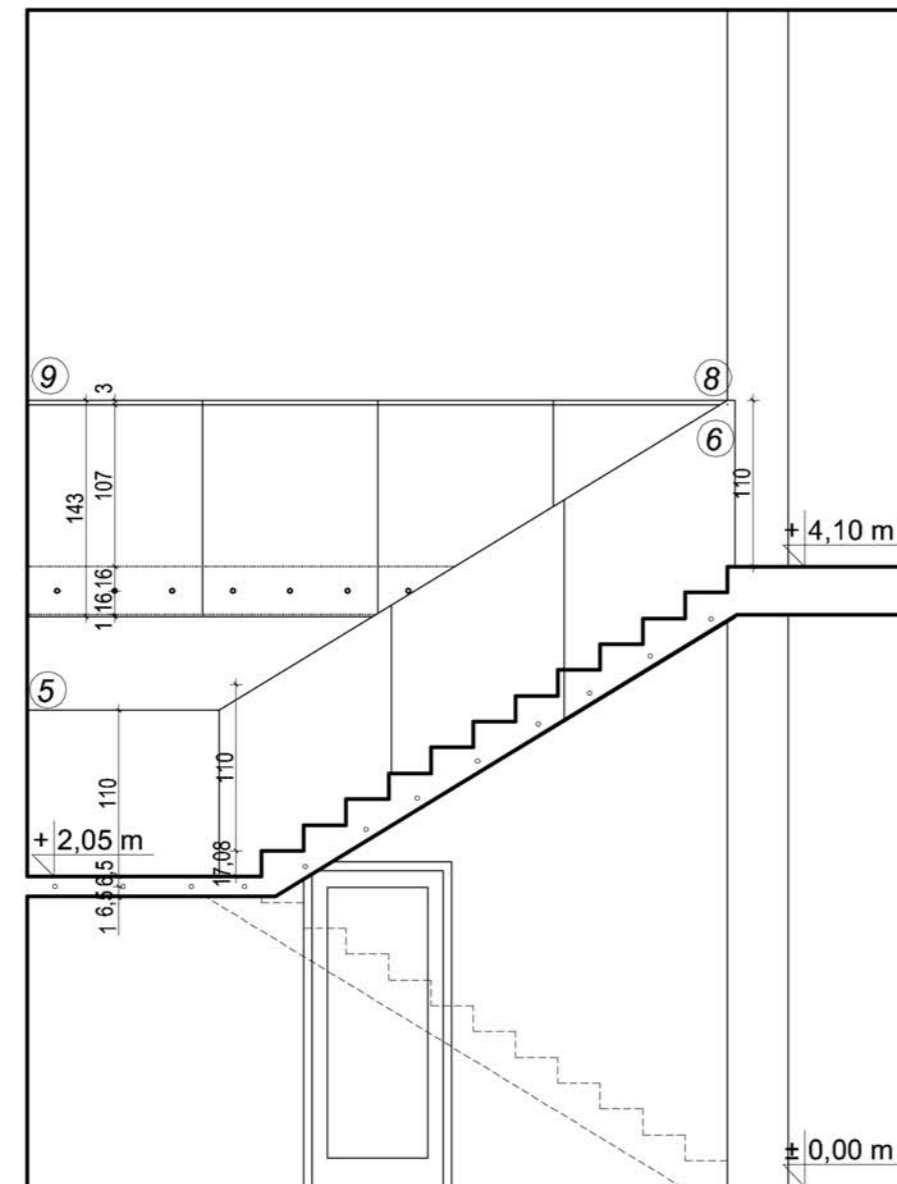

PRZEKRÓJ 1-1 1:50

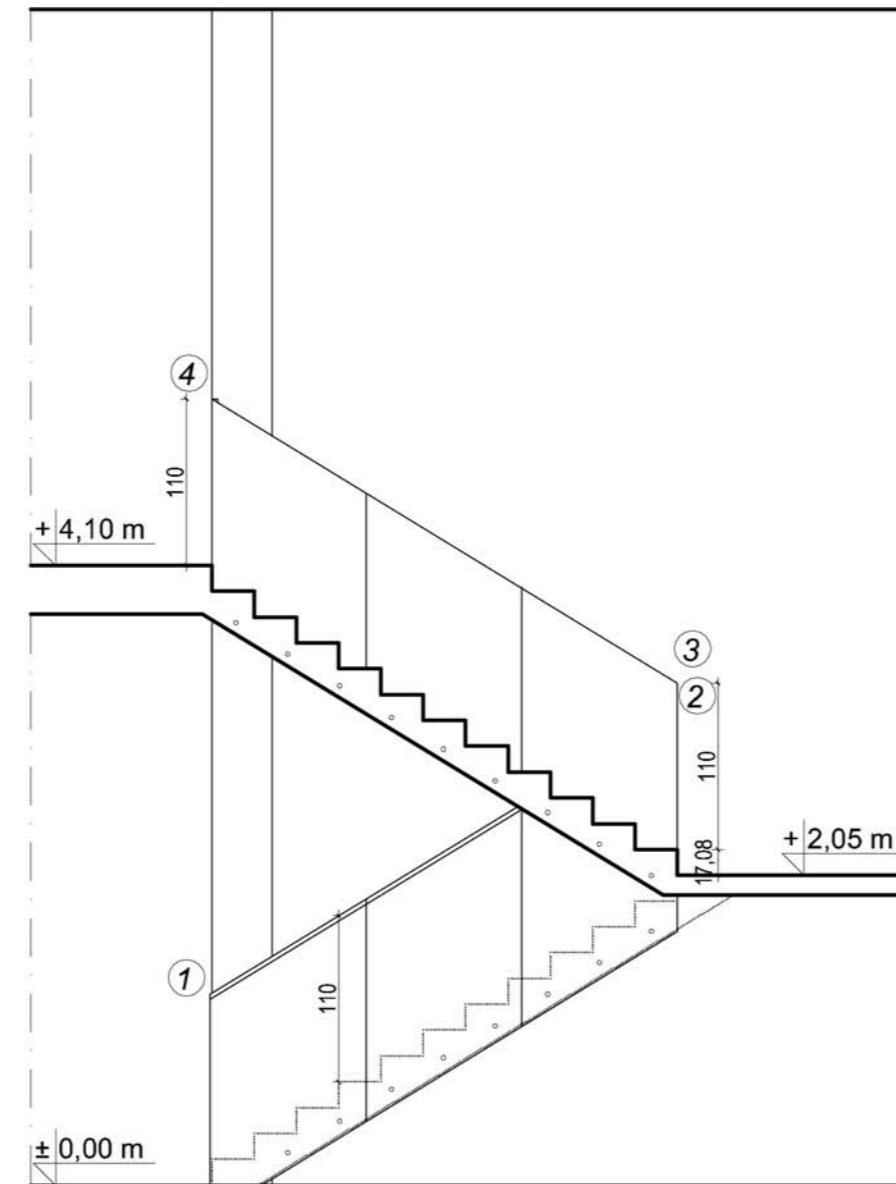

PRZEKRÓJ 2-2 1:50

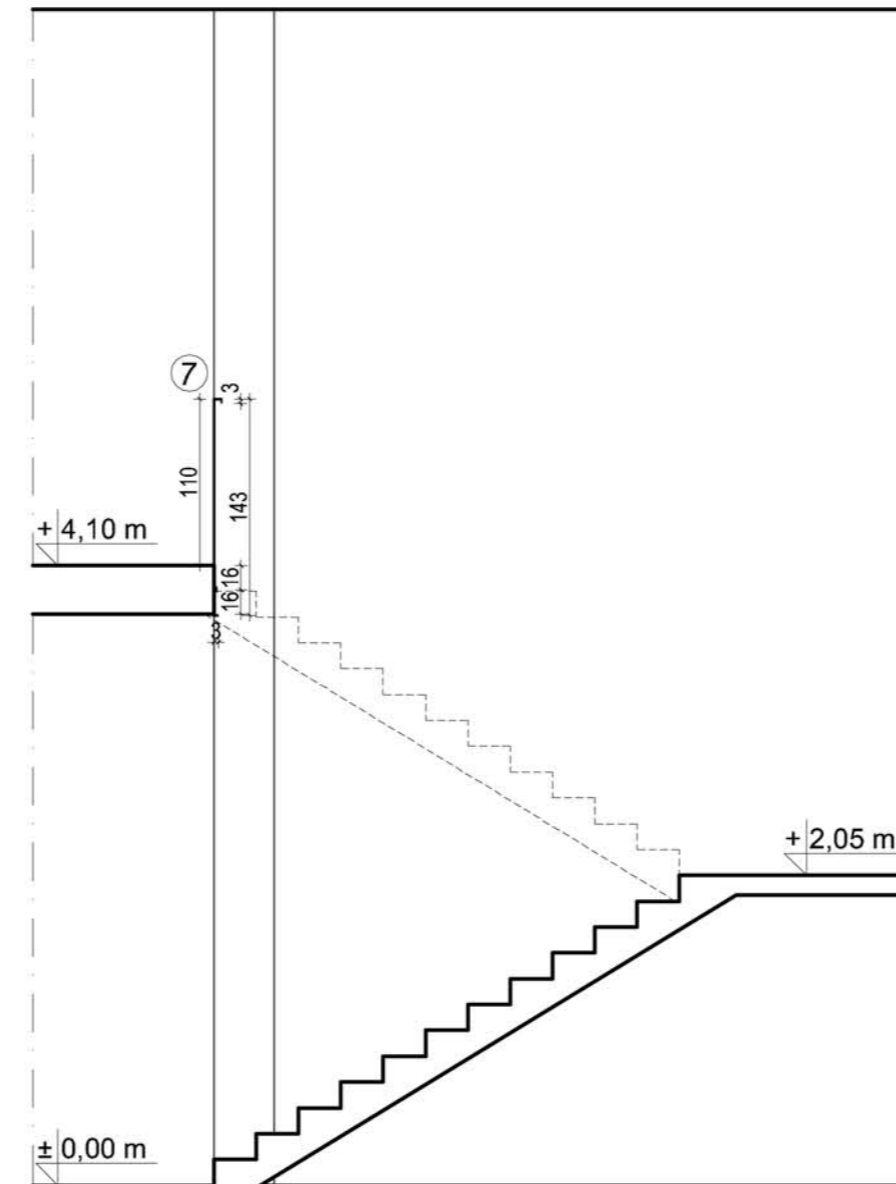

PRZEKRÓJ 3-3 1:50

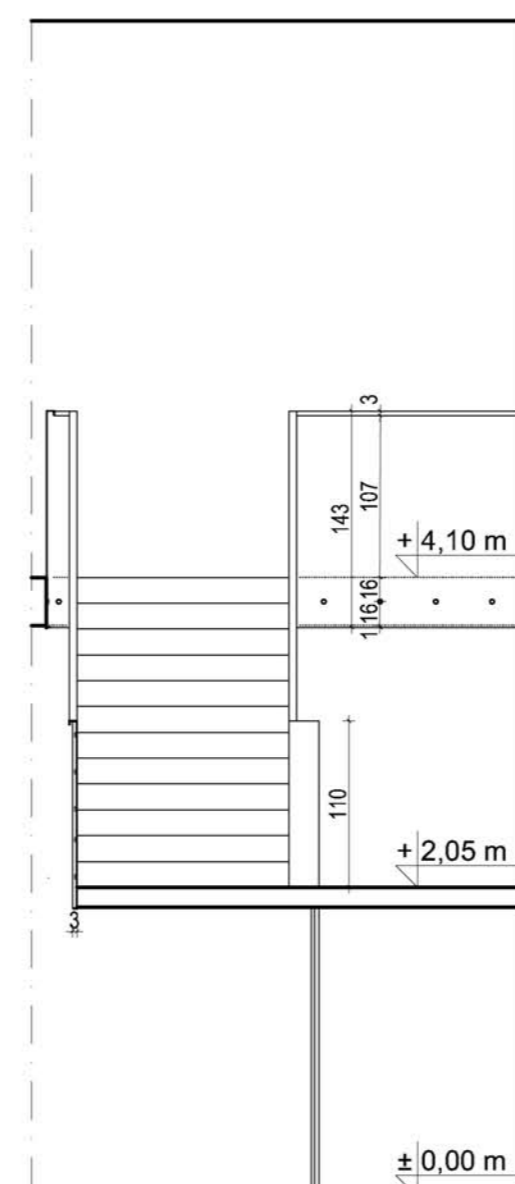

PRZEKRÓJ 4-4 1:50

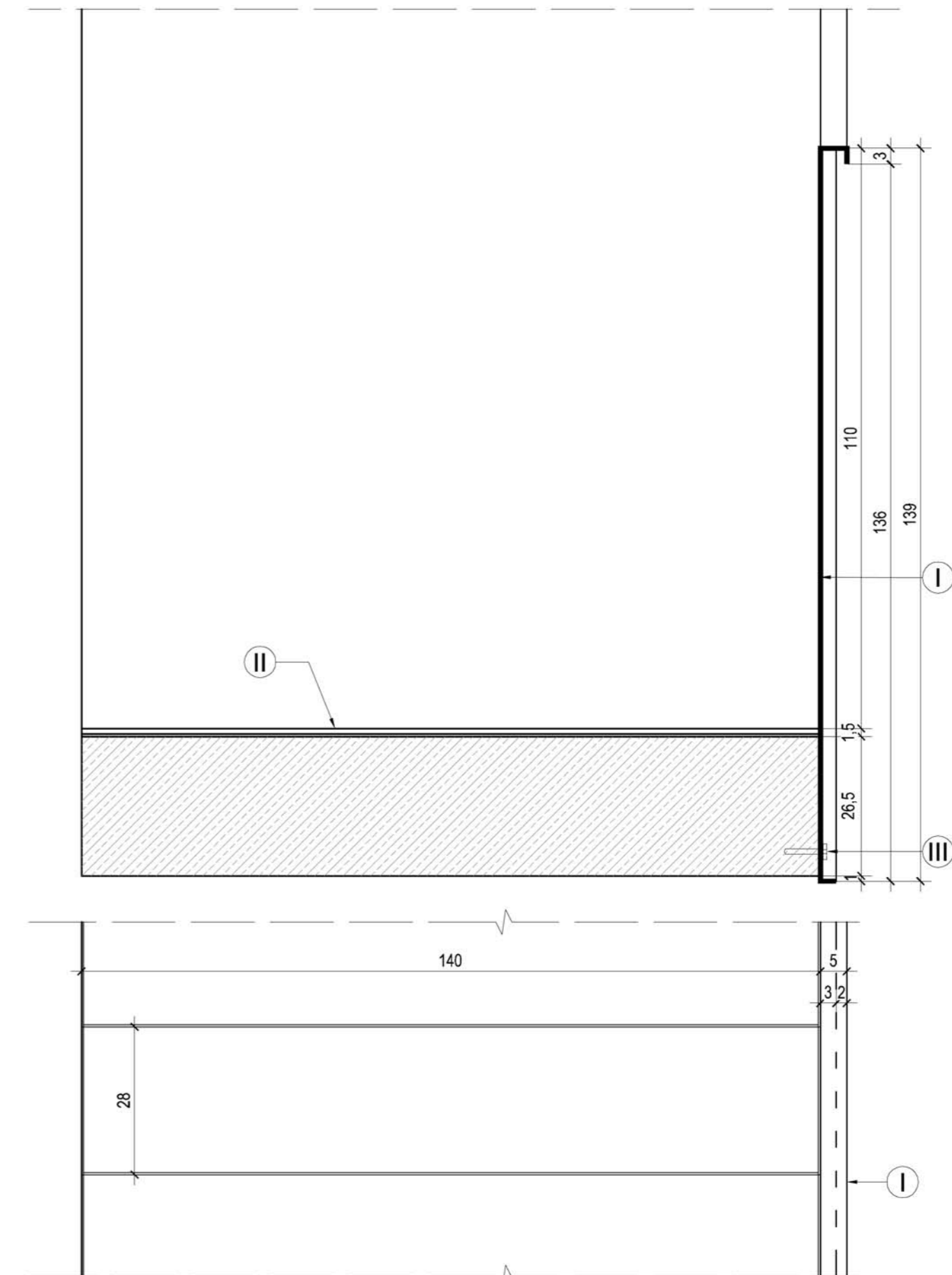

DETAL MONTAŻU BALUSTRADY 1:10

- I barierka gięta na pochwyty 5cm szerokie i gięta od dołu 3cm
- II stopnica i podstopnica płytki gresowe na kleju
- III rotula o Ø60mm o wykrecanym gwincie M10, długości 70mm ze stali nierdzewnej AISI 304 minimalny otwór w metalu - 18mm

## UWAGI:

1. Wymiary każdorazowo należy sprawdzić na budowie
2. Podczas wykonywania prac budowlanych wszelkie wątpliwości uzgadniać z projektantem.
3. Wszelkie prace budowlane należy wykonać zgodnie z przepisami prawa budowlanego, warunkami technicznymi wykonania i odbioru robót budowlanych, instrukcjami i wytycznymi producentów, wiedzą techniczną, pod nadzorem osób uprawnionych.
4. Wszelkie użyte materiały budowlane i wykończeniowe powinny odpowiadać odpowiednim normom oraz posiadać stosowne aprobaty i atesty.
5. Poziom ±0,00 budynku = 202,10m n.p.m.
6. Wszystkie pojawiające się na rysunkach nazwy handlowe należy traktować jako przykład określający standard rozwiązania. Ewentualne zmiany należy uzgodnić z Inwestorem i Projektantem.
7. Rodzaj i układ warstw w przegrodach wg rys. opisu warstw.
8. Rysunki rozpatrywać łącznie z rysunkami konstrukcyjnymi i instalacyjnymi. W przypadku występowania różnic pomiędzy projektem architektoniczno-budowlanym i pozostałymi opracowaniami branżowymi, a stanem istniejącym należy dostosować rozwiązania do stanu istniejącego przy konsultacji z projektantem.

INWESTYCJA:  
**BUDYNEK BIUROWO-USŁUGOWY (USŁUGI BADAWCZO-ROZWOJOWE) WRAZ Z INFRASTRUKTURĄ TECHNICZNĄ**  
 RZESZÓW, UL. WIOŁARSKA  
 dz. nr ew. 2214  
 obr. 216 Staremiście

BIURO PROWADZĄCE  
 PROJEKTANT:  
**ARCONT Pracownia Projektowa**  
 ul. Jodłowa 28, 35-113 Rzeszów  
 tel. 17 74 022 47

INWESTOR: **SIGNUM SP. Z O.O.**  
 Łańcut 37-100, ul. Podwierzyniec 29

PROJEKT WYKONAWCZY

**BALUSTRADY KLATKI OTWARTEJ**  
 SKALA 1:50, 1:10

ZESPÓŁ PROJEKTOWY			
funkcja	tytuł zawodowy, imię i nazwisko	nr upr./spec.	podpis
ARCHITEKTURA			
PROJEKTANT	mgr inż. arch. Robert PELC	Rz/A - 04/05 / architektoniczna	
SPRAWDZAJĄCY	mgr inż. arch. Katarzyna LESNIEWSKA-BUKAŁA	12/PKOKK/2015 / architektoniczna	
OPRACOWAŁ	mgr inż. arch. Karolina WOJCIK	-	
data proj. Syczeń 2017	nr umowy z dn.	zmiana	nr projektu nr rys. AW_22